

SOMADRÉ

18 NOVEMBRE 2023 DE 14H30 À 21H

*En présence de la marraine
de l'association.*

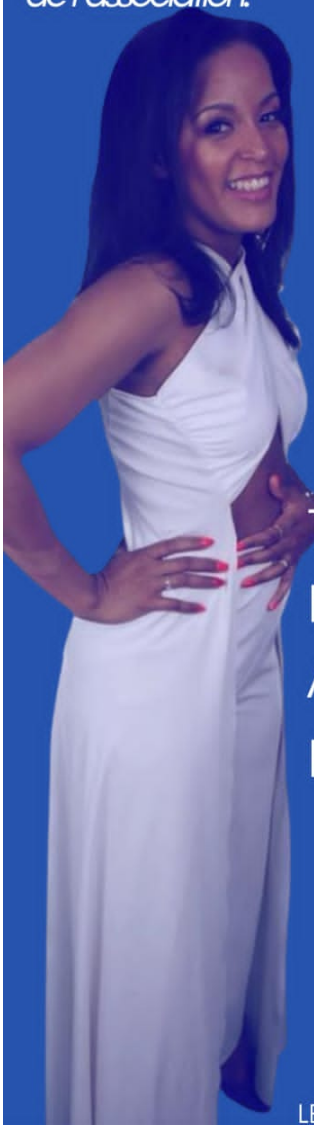

**INFORMER
SENSIBILISER
SE DIVERTIR**



TABLES RONDES
ESPACE DE RENCONTRE ET D'ÉCHANGES
ANIMATIONS MUSICALES & STAND UP
RESTAURATION PAYANTE SUR PLACE



+ d'informations par email : sosglobi94@gmail.com
LE ROYAL, 13 Avenue Anatole France ,94600 CHOISY LE ROI

SOMADRÉ

SOLIDARITÉ MALADES DRÉPANOCYTAIRES
18 NOVEMBRE 2023 DE 14H30 À 21H

INFORMER
SENSIBILISER
SE DIVERTIR

OXELLA



CHANTEUSE & MARRAINE SOS GLOBI



TABLES RONDES
ESPACE DE RENCONTRE ET D'ÉCHANGES
ANIMATIONS MUSICALES & STAND UP
RESTAURATION PAYANTE SUR PLACE



+ d'informations par email : sosglobi94@hotmail.fr
LE ROYAL, 13 Avenue Anatole France , 94600 CHOISY LE ROI

SOS GLOBI
VAL-DE-MARNE

SOMADRÉ

SOLIDARITÉ MALADES DRÉPANOCYTAIRES
18 NOVEMBRE 2023 DE 14H30 À 21H

COMÉDIEN



INFORMER
SENSIBILISER
SE DIVERTIR

SOULEYMANE TOURÉ

TABLES RONDES
ESPACE DE RENCONTRE ET D'ÉCHANGES
ANIMATIONS MUSICALES & **STAND UP**
RESTAURATION PAYANTE SUR PLACE



+ d'informations par email : sosglobi94@hotmail.fr
LE ROYAL, 13 Avenue Anatole France , 94600 CHOISY LE ROI

SOS GLOBI
L'association de lutte des
dépansés de la région de Paris

VILLE DE
CHOISY-LE-ROI

MCGRE
MUSIQUE CROISÉE GÉNÉRATION ÉMIGRÉE

DrepaGreffo

EFS
ÉQUIPE FRANÇAISE DE
SOUTIEN
Des associations
aux patients

Hôpital
Henri-Mondor
AP-HP
HÔPITAL
INTERCOMMUNAL
CRÉTIL



Carrefour

MARADOM
L'association

ACO
& CO
AGENCY

SOMADRÉ

SOLIDARITÉ MALADES DRÉPANOCYTAIRES
18 NOVEMBRE 2023 DE 14H30 À 21H

J'INTERVIENS



MARYANNE

CRÉATRICE DE CONTENU

INFORMER
SENSIBILISER
SE DIVERTIR

15H

LABOMBEUSE

TABLES RONDES & TÉMOIGNAGES: LA GREFFE DE MOELLE OSSEUSE

Un espoir de guérison, quand la maladie devient invivable et que la recherche s'en mêle. La complexité de la guérison après une vie de maladie.



+ d'informations par email : sosglobi94@hotmail.fr
LE ROYAL, 13 Avenue Anatole France, 94600 CHOISY LE ROI

SOS GLOBI
VAL-DE-MARNE

SOMADRÉ

SOLIDARITÉ MALADES DRÉPANOCYTAIRES
18 NOVEMBRE 2023 DE 14H30 À 21H



DR FRANÇOISE BERNAUDIN
DREPA GREFFE

INFORMER
SENSIBILISER
SE DIVERTIR

15H

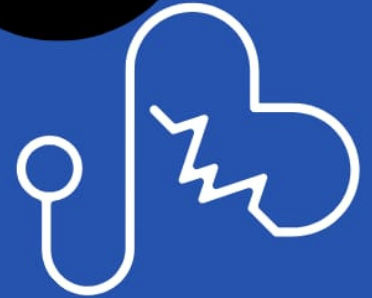

TABLE RONDE : LA GREFFE DE MOELLE OSSEUSE

Présentation du parcours de greffe de moelle osseuse
chez l'enfant et l'adolescent drépanocytaires.

+ d'informations par email : sosglobi94@hotmail.fr
LE ROYAL, 13 Avenue Anatole France , 94600 CHOISY LE ROI



SOMADRÉ

SOLIDARITÉ MALADES DRÉPANOCYTAIRES
18 NOVEMBRE 2023 DE 14H30 A 21H

J'INTERVIENS



ANTOINETTE

PATIENTE RESSOURCE

INFORMER
SENSIBILISER
SE DIVERTIR

16H

ITINÉRAIRE D'UNE GREFFANO

TABLES RONDES & TÉMOIGNAGES:
INFORMATIONS DES FAMILLES

La création de contenu et les blogs comme moyen
d'informer sur la maladie.

+ d'informations par email : sosglobi94@hotmail.fr
LE ROYAL, 13 Avenue Anatole France, 94600 CHOISY LE ROI

SOS GLOBI
VAL-DE-MARNE

SOMADRÉ

SOLIDARITÉ MALADES DRÉPANOCYTAIRES
18 NOVEMBRE 2023 DE 14H30 A 21H

J'INTERVIENS



ÉLISA

MAMAN D'UNE MINI WARRIOR

**INFORMER
SENSIBILISER
SE DIVERTIR**

16H

TEILAH MINIE DREPA WARRIOR

**TABLES RONDES & TÉMOIGNAGES: INFORMATIONS
DES FAMILLES**

Rester informer et informer lorsque l'on est parent
d'un enfant malade.

+ d'informations par email : sosglobi94@hotmail.fr
LE ROYAL, 13 Avenue Anatole France , 94600 CHOISY LE ROI

SOS GLOBI
réseau de centres
d'appui pour les drépanocytaires

**VILLE DE
CHOISY-LE-ROI**

MCGRE
PILIERE SANTÉ HÉMOGLOBINE

DrepaGreff

EFS
Établissement Français
de Sang
Des donneurs
sans frontières.

**Hôpital
Henri-Mondor
AP-HP**
**HÔPITAL
INTERCOMMUNAL
CHÉTEL**



Carrefour

MARJOM
Nourriture

**A
& CO
AGENCY**

SOMADRÉ

SOLIDARITÉ MALADES DRÉPANOCYTAIRES
18 NOVEMBRE 2023 DE 14H30 À 21H

J'INTERVIENS



MÉLISSA

CRÉATRICE DE CONTENU

INFORMER
SENSIBILISER
SE DIVERTIR

16H

DRÉPAFIGHT

TABLES RONDES & TÉMOIGNAGES:
INFORMATIONS DES FAMILLES

*Comment obtenir des informations sur la maladie
pour soi ou un proche atteint ?*



+ d'informations par email : sosglobi94@hotmail.fr
LE ROYAL, 13 Avenue Anatole France , 94600 CHOISY LE ROI

SOS GLOBI
VAL-DE-MARNE

SOMADRÉ

SOLIDARITÉ MALADES DRÉPANOCYTAIRES
18 NOVEMBRE 2023 DE 14H30 À 21H

J'INTERVIENS



LALIA

BÉNÉVOLE ENGAGÉE

INFORMER
SENSIBILISER
SE DIVERTIR

16H

TABLES RONDES & TÉMOIGNAGES:
INFORMATIONS DES FAMILLES

*Comment obtenir des informations sur la maladie
pour soit ou un proche atteint ?*

+ d'informations par email : sosglobi94@hotmail.fr
LE ROYAL, 13 Avenue Anatole France , 94600 CHOISY LE ROI

SOS GLOBI
Solidarité Malades Drépanocytaires

VILLE DE
CHOISY-LE-ROI

MCGRE
MUSÉE DE LA GÉOLOGIE

DrepaGreff

EFS
Établissement Français du Sang
Des services avec passion.

Hôpital
Henri-Mondor
AP-HP
HÔPITAL
INTERCOMMUNAL
CHÉVEL



Carrefour

MARJOM
Maison à Répondre

A
& CO
AGENCY